



piano comunale classificazione acustica

dicembre 2023

amministrazione

sindaco
francesco casini

gruppo di lavoro

AREA 2 - Servizi Tecnici al Territorio
antonino gandolfo
Settore Ambiente e tutela risorse
ilena iacopozzi

Società incaricata

A4 Ingegneria Società Tra Professionisti a Responsabilità Limitata
andrea baldacchini, iscritto all'ordine degli Ingegneri della provincia di Prato al n. 451 e tecnico competente in acustica iscritto all'Elenco Nazionale dei Tecnici Acustici al n. 8002;
stefano tati, iscritto all'ordine degli Ingegneri della provincia di Prato al n. 925 e esperto GIS
matteo puggelli, iscritto all'ordine degli Ingegneri della provincia di Prato al n. 973

elaborati grafici
rumore da traffico veicolare diurno - curve di isolvello
(scala 1:20.000)

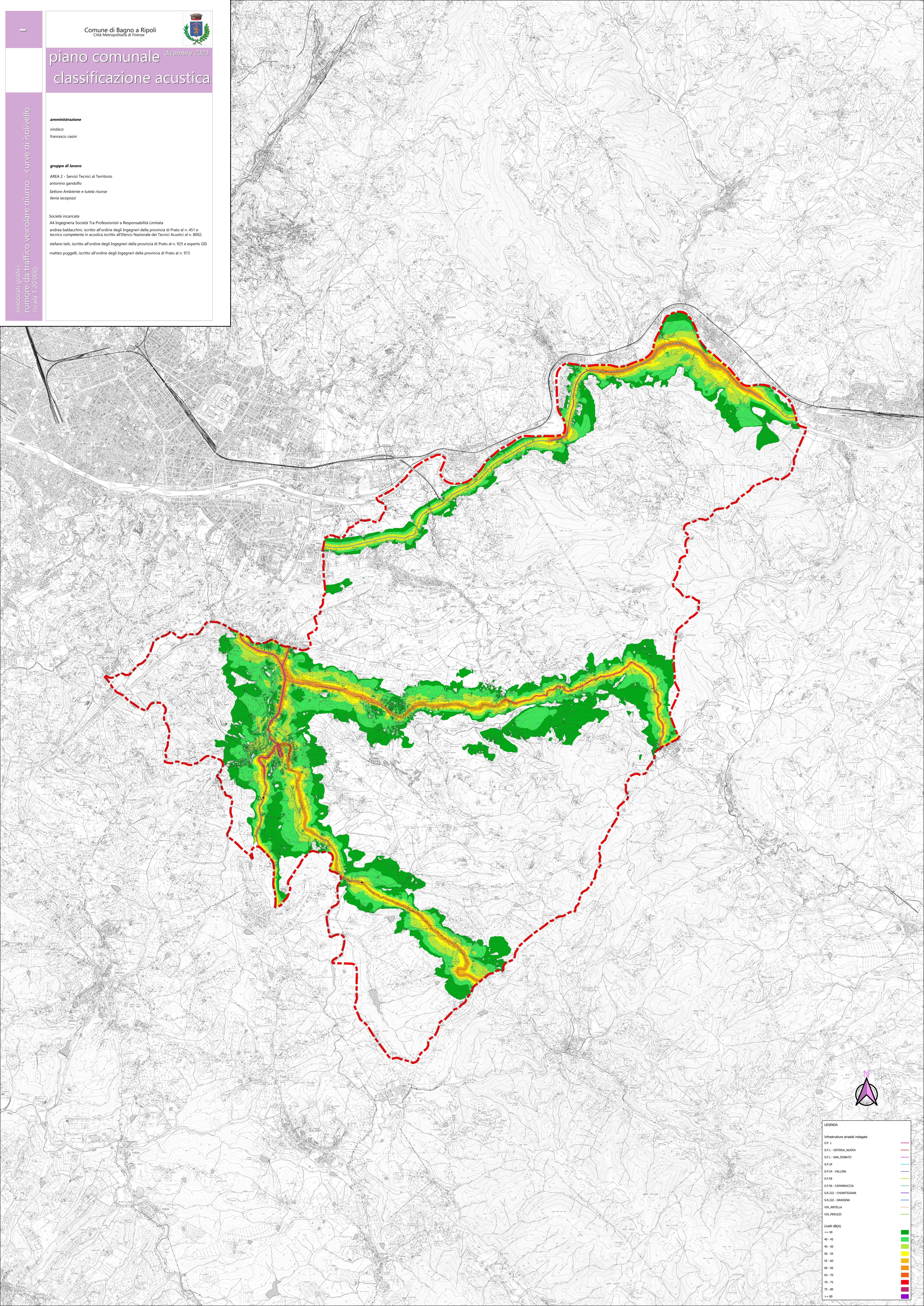

LEGENDA

- Infrastrutture stradali indagate
- SP-1
- SP-1 - OSTERIA NUOVA
- SP-1 - SAN DONATO
- SP-34
- SP-34 - VALLINA
- SP-56
- SP-56 - CAPANNACCIA
- SR-222 - CHIANTIGIANA
- SR-222 - GRASSINA
- VIA ANTELLA
- VIA PERLEZZI

Livelli d(BA)

- <= 40
- 40 - 45
- 45 - 50
- 50 - 55
- 55 - 60
- 60 - 65
- 65 - 70
- 70 - 75
- 75 - 80
- >= 80