

ELABORATO PLANIMETRICO

elaborato da:
Fogoli Roberto
iscritto all'albo:
Geometra Dipendente Pubblico
Prov. N.

**Agenzia del Territorio
CATASTO FABBRICATI
Ufficio Provinciale di
Firenze**

Comune di Bagno A Ripoli

Sezione: Foglio: 32 Particella: 367

Protocollo n. del

Tipo Mappale n. 255534 del 17/11/2005

Dimostrazione grafica dei subalterni

Scala 1 : 500

PIANO PRIMO

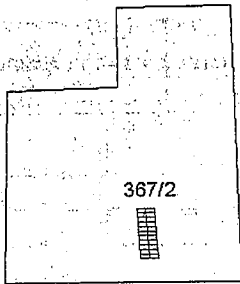

PIANO INTERRATO

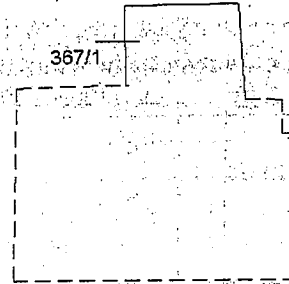

PIANO TERRENO

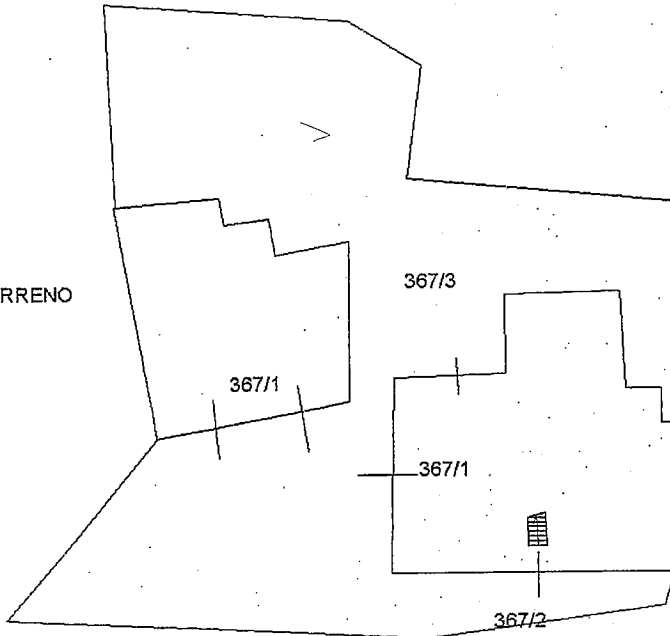

VIA DEL SERRAGLIO

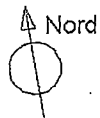

Dichiarazione protocollo n. del
Pianimetria di u.i.u. in Comune di Bagno A Ripoli
Via Roma

civ.

Identificativi Catastali:
Sezione: 32
Foglio: 367
Particella: 367
Subalterno: 1

Compiuta da:
Bregoli Roberto
Iscritto all'albo:
Geometra Dipendente Pubblico
Prov. N.

PIANO TERRENO

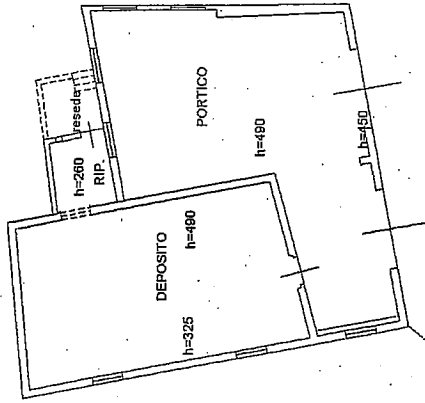

PIANO INTERRATO

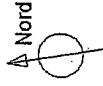
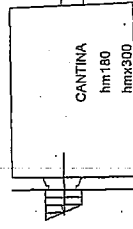

VIA DEL SERRAGLIO



Identificativi Catastali:

Sezione:
Foglio: 32
Particella: 367
Subalterno: 2

Compilata da:
Bregoli Roberto
Iscritto all'albo:
Geometra Dipendente Pubblico
Prov. _____ N. _____

Scheda n. 1 Scala 1:200

PIANO PRIMO

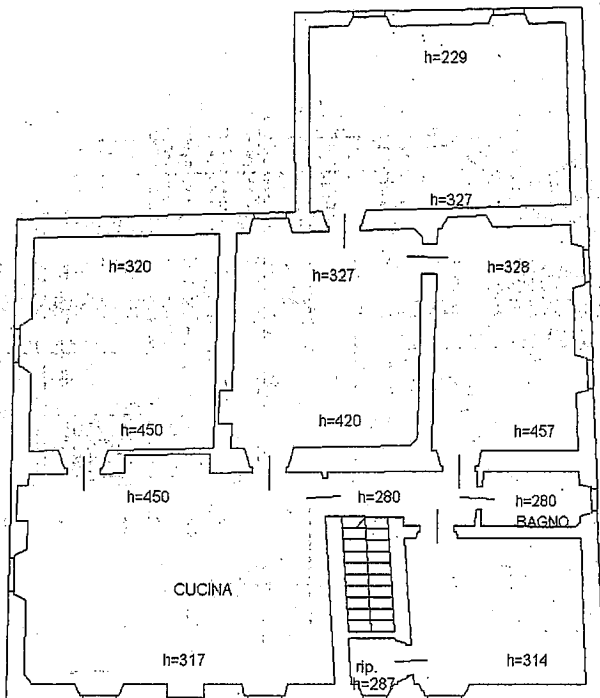

PIANO TERRENO

